

بوابة العبور إلى رخاء دبي
GATEWAY TO DUBAI'S PROSPERITY

بخش بازرسی

مدیریت بازرسی عملیات تجاری
کتابچه راهنمای - فرآیند رزرو
نسخه 1.5

یکی از اداره های گمرکی پیشرو در جهان باشد که از تجارت قانونی حمایت می کند

درباره این سند

هدف از این راهنما کمک به کاربران برای درک نحوه انجام تمام عملکردهای تجاری خود با استفاده از برنامه کاربردی بازرسی جدید است که بر روی پلت فرم جدید Siebel Technology ساخته شده است.

پروژه بازرسی گمرک دبی با هدف اجرای برنامه بازرسی برای بخش بازرسی با استفاده از اجزای بخش عمومی سیبل است.

فرآیندهای رزرو سطح بالا در زیر آمده است. 1- بازرسی را آغاز کنید (اعلامیه های شناسایی و پاک شده CDM)

2. پرداخت. 3. ارسال و پیگیری درخواست ها. 4. آغاز آزادسازی کامیون

این سند تعریفی از شرایط و ضوابط رایج قابل اجرا و مروری کوتاه بر فرآیندهای رزرو ارائه می دهد. همچنین توابع رایج Siebel را که فقط برای برنامه بازرسی سفارشی شده اند، توضیح می دهد. دانستن نحوه استفاده از Siebel برای کاربران پیش نیاز است.

تمام راه حل هایی که کاربران باید هنگام استفاده از برنامه دنبال کنند نیز در سند توضیح داده شده است. این سند برای مشتریانی است که از خدمات مشتریان گمرک دبی استفاده خواهند کرد.

یکی از اداره های گمرکی پیشرو در جهان باشد که از تجارت قانونی حمایت می کند

جدول محتویات

1 اداره بازرسی

2 در مورد این سند

3 جدول محتویات

4 معرفی

5 2هدف تجاری

6 3اصطلاحات و تعاریف متداول بازرسی

3.1 اعلامیه چیست؟

3.2 اعلامیه شناسایی شده CDM

3.3 چیست؟ درخواست بازرسی

3.4 چیست؟ درخواست ترخیص کامیون

3.5 چیست؟ اطلاعیه تقاضا

6 چیست؟

4 فرآیند

4.1 فرآیند رزرو، برنامه ریزی و بازرسی

4.2 فرآیند آزادسازی کامیون

7 کامیون

5 فعالیت های فرآیندی

9 5.1 ایجاد درخواست بازرسی توسط مشتری ثبت نام شده در پورتال تجارت دبی

5.1.1 9 ایجاد درخواست بازرسی

5.1.2 9 ایجاد کنید پیگیری درخواست بازرسی -

5.1.3 31 ایجاد بازرسی برای چند اعلامیه.

5.1.4 35 ایجاد ترانزیت

5.1.5 44 مشاهده/ردیابی درخواست رزرو تایید

5.1.6 50 پرداخت برای بازرسی خارجی

5.1.7 53 -

5.1.8 56 زمانبندی مجدد درخواست بازرسی.

5.1.9 60 مشاهده و زمانبندی مجدد درخواست بازرسی معلق

5.1.10 63 مشاهده درخواست معلق (عدم پرداخت)

5.1.11 65 لغو درخواست بازرسی

5.2 67 ایجاد درخواست ترخیص کامیون توسط مشتری ثبت شده

5.2.1 69 ایجاد درخواست آزادسازی کامیون

5.2.2 69 درخواست آزادسازی کامیون رهگیری

5.3 84 شروع درخواست خدمات بازرسی توسط مشتری

88

یکی از اداره های گمرکی پیشرو در جهان باشد که از تجارت قانونی حمایت می کند

1. معرفی

گمرک دبی به منظور دستیابی به اهداف استراتژیک خود که یک سازمان گمرکی پیشرو در جهان است، قصد دارد برنامه بازرسی را برای برآورده کردن و حتی فراتر از استانداردهای فعلی سازمان جهانی گمرک پیاده کند.

هدف برنامه بازرسی تسهیل عملکرد روان و مؤثر بخش بازرسی با فراهم کردن بستری برای ملاقات با فرآیند بازرسی پایان به انتها در محموله هایی است که از طریق کانال های مختلف از مرز عبور می کنند.

هدف این راهنما کمک به مشتریانی است که از خدمات مشتریان گمرک دبی استفاده خواهند کرد.

یکی از اداره های گمرکی پیشرو در جهان باشد که از تجارت قانونی حمایت می کند

2هدف تجاری

از طریق برنامه بازرسی، اهداف تجاری زیر تضمین می شوند:

- برای ارائه خدمات بهتر به مشتریان • مدرن کردن عملیات با ابزارهای پیشرفته مدیریت پرونده • ارائه یک پلت فرم IT یکپارچه برای چندین برنامه کاربردی در گمرک دبی • یک محیط بدون کاغذ پیاده سازی کنید.

یکی از اداره های گمرکی پیشرو در جهان باشد که از تجارت قانونی حمایت می کند

3 اصطلاحات و تعاریف رایج بازرسی

3.1 اعلامیه چیست؟

اظهاری نامه / اظهارنامه گمرکی: اصطلاح اظهارنامه گمرکی عبارت است از اظهارنامه کالا یا اظهارنامه ای که توسط واردکننده یا نماینده وی ارائه می شود که در آن عناصر مشخص کننده کالای اظهار شده و مقدار آن به طور دقیق طبق مقررات قانون گمرک توضیح داده شده است.

3.2 اعلامیه شناسایی شده CDM چیست؟

اینها اظهارنامه هایی هستند که توسط مدیریت اظهارنامه گمرکی (CDM) برای بازرسی شناسایی می شوند. تا زمانی که بازرسی کامل نشود، کالا نمی تواند وارد یا خارج از کشور شود

3.3 درخواست بازرسی چیست؟

فرآیند بازرسی با فعالیت رزرو شروع می شود. درخواستهای بازرسی برای آن دسته از اظهارنامههایی مطرح می شود که توسط گمرک دبی ترخیص نشده اند و توسط CDM برای بازرسی یا برای اظهارنامه تأیید شده توسط مشتری برای بازپرداخت یا صدور گواهی های ورود شناسایی شده اند.

مشتری می تواند با استفاده از پورتال تجاری دبی (www.dubaitrade.ae) بازرسی را آغاز کند یا درخواست رزرو را در دفتر گمرک دبی مطرح کند. افسر دفتر درخواستی را از طرف مشتری مطرح می کند و پرداخت بازرسی را دریافت می کند

3.4 درخواست ترخیص کامیون چیست؟

درخواستهای آزادسازی کامیون برای رديابی آزادسازی کامیونها توسط بازرسیها، برای آن دسته از اعلامیههایی که نقطه خروج یا بندر بارگیری آنها به عنوان هاتا است، مطرح می شود. مشتریان ثبت نام شده می توانند با مراجعه به پورتال تجاری دبی (www.Dubaitrade.ae) درخواست خود را آغاز کنند و یا درخواست خود را در دفتر گمرک دبی مطرح کنند.

3.5 اطلاعیه تقاضا چیست؟

این یک صورت حساب رسمی است که به مشتری برای پرداخت در برابر درخواست بازرسی داده می شود. این شامل تفکیک دقیق تمام هزینه های بازرسی برای یک درخواست است.

یکی از اداره های گمرکی پیشرو در جهان باشد که از تجارت قانونی حمایت می کند.

4 فرآیندها

4.1 فرآیند رزرو، برنامه ریزی و بازرسی

بررسی اجمالی فرآیند

شرح زیر به طور خلاصه هدف و مرز فرآیند رزرو، برنامه ریزی و بازرسی را بیان می کند.

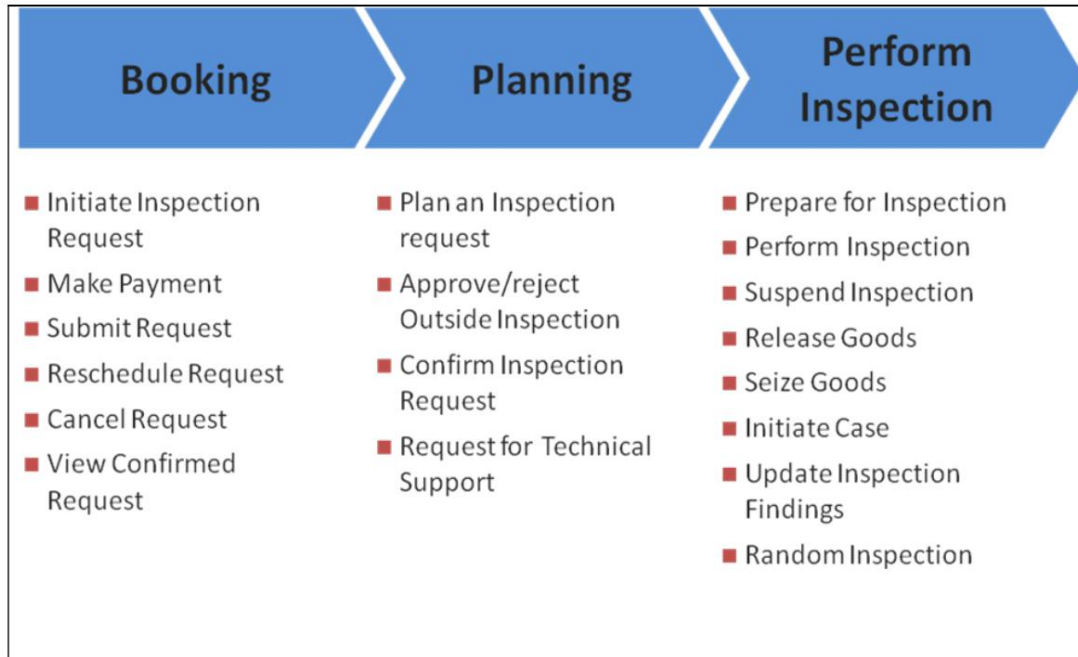

فرآیند بازرسی با فعالیت رزرو شروع می شود. درخواست های بازرسی برای آن دسته از اظهارنامه هایی مطرح می شود که توسط گمرک دبی ترخیص نشده اند و توسط CDM برای بازرسی شناسایی شده اند.

برای انجام این فرآیند مشتری ثبت نام شده می تواند با مراجعه به درگاه تجارت دبی (www.Dubaitrade.ae) درخواست جدیدی را آغاز کرده و با پرداخت های لازم ارسال کند. مشتری می تواند با استفاده از پرداخت الکترونیکی یا از طریق حساب اعتباری خود پرداخت کند.

مشتریانی که ثبت نام نکرده اند می توانند با مراجعه به دفتر گمرک دبی بازرسی را آغاز کنند. در اینجا افسر دفتر درخواست را از طرف مشتری مطرح و ارسال می کند. مشتری این امکان را دارد که در اینجا فقط به صورت نقدی پرداخت کند.

4.2 فرآیند آزادسازی کامیون

بررسی اجمالی فرآیند

شرح زیر به طور خلاصه هدف و مرز رهاسازی کامیون را بیان می کند.

روند

یکی از اداره های گمرکی پیشرو در جهان باشد که از تجارت قانونی حمایت می کند.

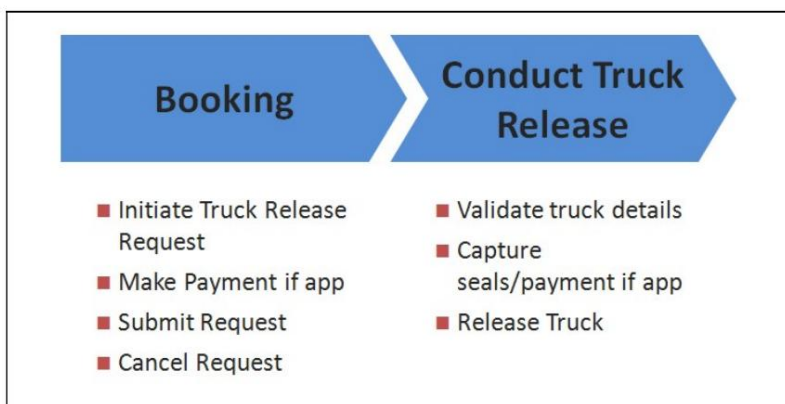

درخواست‌های آزادسازی کامیون برای ردیابی آزادسازی کامیون‌ها توسط بازرسی‌ها، برای آن دسته از اعلامیه‌هایی که نقطه خروج یا بندر بارگیری آنها به عنوان هاتا است، مطرح می‌شود.

برای انجام این فرآیند مشتری ثبت نام شده می تواند با مراجعه به درگاه تجارت دبی (www.Dubaitrade.ae) درخواست جدیدی را آغاز کرده و با پرداخت های لازم ارسال کند. مشتری می تواند با استفاده از پرداخت الکترونیکی یا از طریق حساب اعتباری خود پرداخت کند.

مشتریانی که ثبت نام نکرده اند می توانند با مراجعه به دفتر گمرک دبی درخواست خود را آغاز کنند. در اینجا افسر دفتر درخواست را از طرف مشتری مطرح و ارسال می کند. مشتری در اینجا گزینه ای برای پرداخت نقدی خواهد داشت

یکی از اداره های گمرکی پیشرو در جهان باشد که از تجارت قانونی حمایت می کند

5 فعالیتهای فرآیندی

5.1 ایجاد درخواست بازرسی توسط مشتری ثبت شده در دب پورتال تجارت

5.1.1 ایجاد درخواست بازرسی

• مشتری درخواست بازرسی برای اعلامیه ایجاد خواهد کرد. • مشتری اطلاعات لازم را در درخواست بازرسی وارد می کند. • مشتری سند (در صورت وجود) و در صورت نیاز یادداشت ها را بارگذاری می کند و درخواست را برای موارد بیشتر ذخیره می کند.

پردازش • مشتری سپس پرداخت های لازم را ارسال کند

کار با سیستم

• برای اظهارنامه با وضعیت "پاک کردن با بازرسی"

1. با استفاده از لینک زیر وارد پورتال تجارت دب شوید: www.Dubaitrade.ae

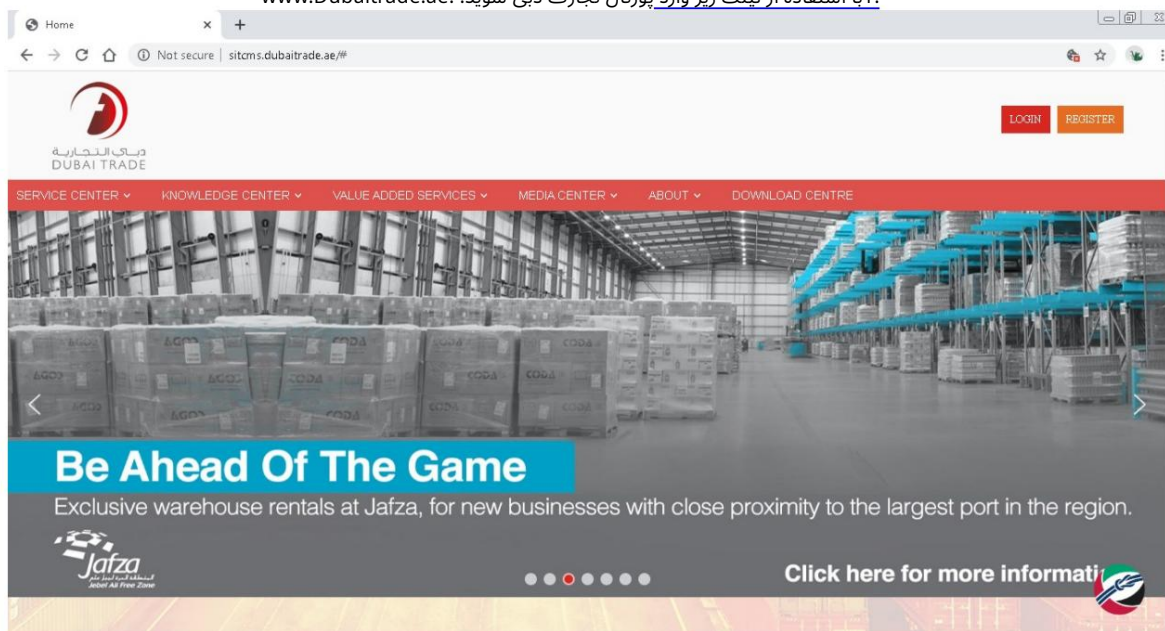

2. روی دکمه "ورود" موجود در سمت راست ترین گوشه صفحه وب کلیک کنید. درخواست خواهد شد مشتری را به نمای زیر هدایت کنید

یکی از اداره های گمرکی پیشرو در جهان باشد که از تجارت قانونی حمایت می کند

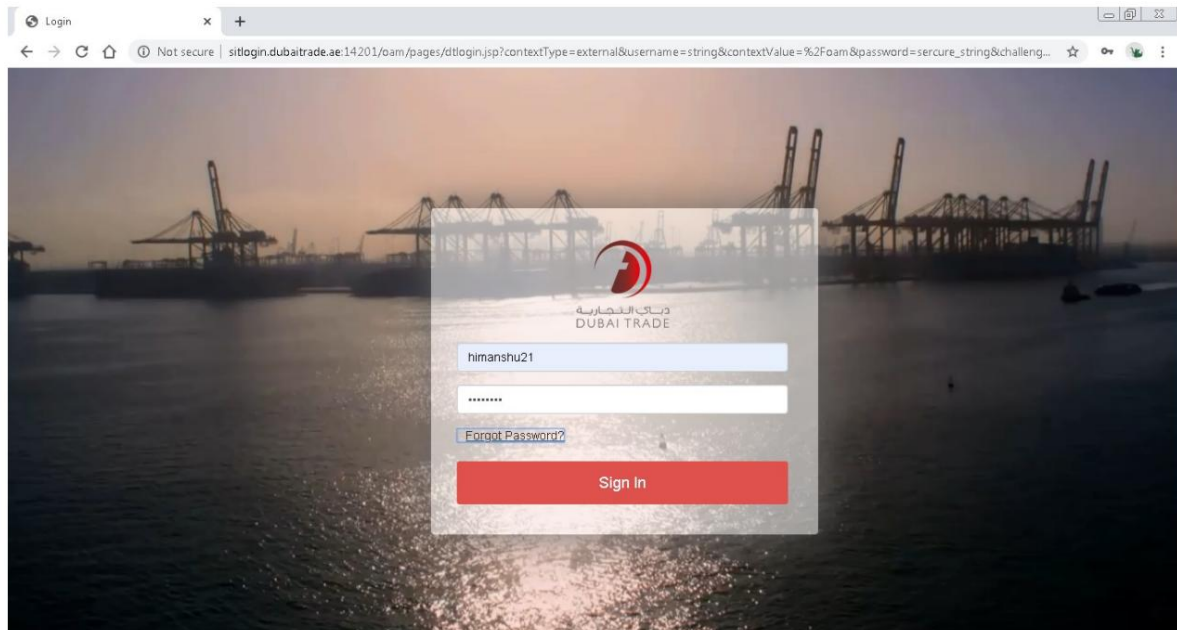

3. روی "درخواست بازرسی" در سمت چپ صفحه وب کلیک کنید. برنامه Initiate Inspection را نمایش می دهد: این برای ایجاد یک بازرسی جدید برای اعلامیه است که توسط CDM شناسایی شده است. یک رزرو اضافی برای اعلامیه های مربوط به حمل و نقل (101,103)

درخواست پیگیری: این پیوند به مشتری امکان می دهد تمام درخواست های بازرسی ارسال شده یا ایجاد شده را ردیابی کند

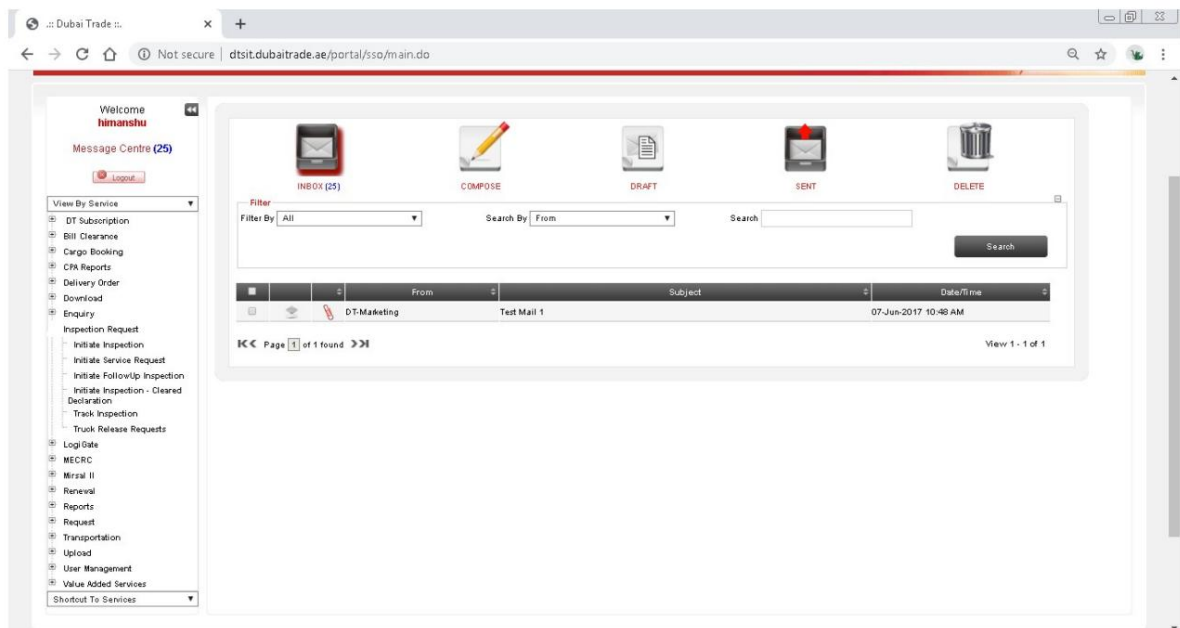

4. روی "Initiate Inspection" کلیک کنید. برنامه کاربران را به "شرایط و ضوابط" هدایت می کند صفحه

یکی از اداره های گمرکی پیشرو در جهان باشد که از تجارت قانونی حمایت می کند

Search... Switch to Modern | Home | Contact Us

Smart Workspace

Centre Media Centre Toolbox About youmehabit

Terms and Conditions

Terms & Conditions

Please read these terms & conditions carefully before using Dubai Customs Inspection Booking Request. By using the request you signify your agreement to these terms & conditions. If you do not agree with any of the terms and conditions below do not access or use the Inspection booking request services. Dubai Customs reserves the right, to modify, alter or otherwise update these terms & conditions from time to time as it deems necessary whereas all modifications made shall be automatically binding.

Inspection Booking Requests Rules:

- Client is allowed to book for one inspection request per each consignment. For specific case on land zone, it is allowed to book one inspection request with multiple consignments, this is restricted for brokers requesting to inspect "Export" or "Re-export" declarations on behalf of different clients and cargo are shipped on same transportation.
- Client is allowed to choose the request type of inspection booking request according to his preference. Request type can be normal or urgent. Dubai Customs gives priority to urgent requests. However, Dubai Customs does not guarantee to meet the date and time preferences of those requests.
- Client is allowed to choose the request location of inspection booking request according to his preference. Location can be "Inside Dubai Customs" or "Outside Dubai Customs". Dubai Customs has the right to stop outside inspection depending on Customs policy and has the right to confirm or reject request before processing.
- Client is allowed to prepare plan for his inspection booking request by splitting consignment based on set of containers / marks and numbers to different preferable dates and times. For specific case on land zone, this option is not valid.
- Client may request for three different combinations of preferable dates & times (Morning, Afternoon, and Evening) per each set of containers / marks and numbers in a consignment. Additional slot is given to client to meet preferred slot if dates and times preferences are not available. Time slots are configured for each inspection section differently according to working hours.
- Dubai Customs has the right to re-arrange set of containers/ marks and numbers and allocate new dates & times combination for the inspection as per the convenience and workload.
- Client is allowed to select number of seals and stamping fees while booking inspection request.
- Client is allowed to re-schedule dates and times of booking request. Client is not allowed to re-arrange set of containers /marks and numbers organized by Dubai Customs.

5. برنامه اعداد اعلامیه های مرتبط با مشتری ثبت شده را نمایش می دهد.

Search... Switch to Modern | Home | Contact Us

Smart Workspace

Service Centre Knowledge Centre Media Centre Toolbox About youmehabit

Welcome himanshu AE-123150-Dubai Customs M3 himanshu@dc Message Centre (25) Logout

View By Service

- DT Subscription
- Bill Clearance
- Cargo Booking
- CPK Reports
- Delivery Order
- Download
- Enquiry
- Inspection Request
 - Initiate Inspection
 - Initiate Service Request
 - Initiate Follow-Up Inspection
 - Initiate Inspection - Cleared Declaration
 - Track Inspection
- Truck Release Requests
- Logi Gate
- MECRC
- Mrsal II

CDM Declaration Details

Initiate Inspection Validate Terms and Conditions Please click on New button to add a declaration which is not available in below mentioned list.

Declaration Number	Cargo Channel	Regime Type	Associate Multiple?	Remark
1010011954928				This Declaration has an auto created inspection Request. Please approach HAMRIYA PORT for completion of Customs Procedures.
1010011951428				This Declaration has an auto created inspection Request. Please approach HAMRIYA PORT for completion of Customs Procedures.
1010012015928				This Declaration has an auto created inspection Request. Please approach HAMRIYA PORT for completion of Customs Procedures.
1010011954428				This Declaration has an auto created inspection Request. Please approach HAMRIYA PORT for completion of Customs Procedures.
102002236128	Air	Import		
1010011451628				This Declaration has an auto created inspection Request. Please approach HAMRIYA PORT for completion of Customs Procedures.
1010011450528				This Declaration has an auto created inspection Request. Please approach HAMRIYA PORT for completion of Customs Procedures.
1010011955528				This Declaration has an auto created inspection Request. Please approach HAMRIYA PORT for completion of Customs Procedures.
1010011951728				
1010011956328				

6. بر روی دکمه "پرس و جو" کلیک کنید و شماره اعلامیه مورد نیاز را در قسمت "شماره اظهارنامه" وارد کنید. سپس بر روی "Go" کلیک کنید. شماره اعلامیه نمایش داده می شود

یکی از اداره های گمرکی پیشرو در جهان باشد که از تجارت قانونی حمایت می کند.

Search... [Switch to Modern](#) | [Home](#) | [Contact Us](#)

Smart Workspace

Service Centre Knowledge Centre Media Centre Toolbox About younewhabit

Welcome himanshu AE-123150-Duba Customs M2-himanshu@dt Message Centre (25) Logout

View By Service

- DT Subscription
- Bill Clearance
- Cargo Booking
- CPK Reports
- Delivery Order
- Download
- Enquiry
- Inspection Request
 - Initiate Inspection
 - Initiate Service Request
 - Initiate FollowUp Inspection
 - Initiate Inspection - Cleared Declaration
 - Track Inspection
 - Truck Release Requests
- Log Gate
- MECRC
- Mrsal II

CDM Declaration Details

Initiate Inspection Terms and Conditions Please click on New button to add a declaration which is not available in below mentioned list.

Declaration Number	Cargo Channel	Regime Type	Associate Multiple	Remarks
1020092336120				

7. بر روی دکمه "Validate" کلیک کنید. برنامه «نوع محموله»، «نوع رژیم» را به طور خودکار پر می کند. **فیلدهای "کانال بار".**

Search... [Switch to Modern](#) | [Home](#) | [Contact Us](#)

Smart Workspace

Service Centre Knowledge Centre Media Centre Toolbox About younewhabit

Welcome himanshu AE-123150-Duba Customs M2-himanshu@dt Message Centre (25) Logout

View By Service

- DT Subscription
- Bill Clearance
- Cargo Booking
- CPK Reports
- Delivery Order
- Download
- Enquiry
- Inspection Request
 - Initiate Inspection
 - Initiate Service Request
 - Initiate FollowUp Inspection
 - Initiate Inspection - Cleared Declaration
 - Track Inspection
 - Truck Release Requests
- Log Gate
- MECRC
- Mrsal II

CDM Declaration Details

Initiate Inspection **Validate** Terms and Conditions Please click on New button to add a declaration which is not available in below mentioned list.

Declaration Number	Cargo Channel	Regime Type	Associate Multiple	Remarks
1010011954920				This Declaration has an auto created inspection Request. Please approach HAMRIYA PORT for completion of Customs Procedures.
1010011951420				This Declaration has an auto created inspection Request. Please approach HAMRIYA PORT for completion of Customs Procedures.
1010012015920				This Declaration has an auto created inspection Request. Please approach HAMRIYA PORT for completion of Customs Procedures.
1010011956420				This Declaration has an auto created inspection Request. Please approach HAMRIYA PORT for completion of Customs Procedures.
2010095342520				
1020092336120	Air	Import		
1010011451920				This Declaration has an auto created inspection Request. Please approach HAMRIYA PORT for completion of Customs Procedures.
1010011450920				This Declaration has an auto created inspection Request. Please approach HAMRIYA PORT for completion of Customs Procedures.
1010011056520				This Declaration has an auto created inspection Request. Please approach HAMRIYA PORT for completion of Customs Procedures.
1010011951720				

Record Saved

dtst.dubaitrade.ae/portals/150/gateway.do?serviceId=2

با کلیک بر روی دکمه اعتبارسنجی، کانال بار و نوع رژیم از آن پر می شود سیستم اعلامیه

جزئیات فرم

8. روی دکمه "Initiate Inspection" کلیک کنید. برنامه کاربر را به رزرو بازرسی هدایت می کند.

یکی از اداره های گمرکی پیشرو در جهان باشد که از تجارت قانونی حمایت می کند

منابع و توضیحات کامل فیلد در زیر فهرست شده است.

رشته	شرح
مرجع رزرو عدد	به صورت خودکار پر شده است
تاریخ شروع	به صورت خودکار پر شده است
نوع درخواست	«عادی» = برنامه ریزی و تأیید کلی «فوری» = برنامه ریزی و تأیید فوری
محل بازرسی تایپ کنید	"منطقه گمرکی" = اگر قرار است بازرسی در دبی انجام شود "خارج از گمرک" = اگر قرار است بازرسی در خارج از محوطه گمرک دبی انجام شود.
مکان بیرونی	اجباری است اگر نوع مکان بازرسی = "خارج از گمرک حوزه" اپلت را برای انتخاب مقادیر زیر انتخاب کنید محل وزن تعداد کامیون
نشانی	اگر نوع مکان بازرسی = "خارج از محدوده گمرکی" الزامی است.
	نظایر جزئیات مکان
	شماره اظهارنامه عدد
	فقط خواندنی. شماره منحصر به فرد اعلامیه شماره اظهارنامه رزرو
نام مالک	فقط خواندنی. نام صاحب اظهارنامه مرتبط با

یکی از اداره های گمرکی پیشرو در جهان باشد که از تجارت قانونی حمایت می کند

	درخواست رزرو
وضعیت اعلامیه	فقط خواندنی. وضعیت اعلامیه مرتبط با درخواست رزرو
نوع اظهارنامه	فقط خواندنی. نوع منحصر به فرد اعلامیه مرتبط با درخواست رزرو
اظهارات CDM	فقط خواندنی. اظهارات ارائه شده توسط CDM (مدیریت اظهارنامه گمرکی)
	نام نماینده اجباری نام نماینده ای که در جلسه حضور خواهد داشت زمان بازرسی
شماره تماس	اجباری. شماره تماس مالک یا نماینده
تماس با ایمیل	اجباری. آدرس ایمیل مالک یا نماینده تماس بگیرید
شماره موبایل	اجباری. شماره تماس مالک یا نماینده
مهر و موم لازم است	کادر را علامت بزنید. پرچم "Y" یا "N" فقط در صورت نیاز به مهر و موم به روز می شود
تعداد مهر و موم	قابل ویرایش اگر پرچم «مهر مورد نیاز» «Y» باشد برای اعلان با جزئیات کانتینر، این فیلد به طور پیش فرض به صورت پیش فرض خواهد بود تعداد کانتینرها یا موارد دیگر پیش فرض "1" 0
وضعیت	فقط خواندنی. وضعیت درخواست رزرو "پیش نویس" خواهد بود
وضعیت فرعی	فقط خواندنی. وضعیت فرعی درخواست رزرو

9. جزئیات فرم رزرو را وارد کرده و روی Save کلیک کنید

فیلدهای اجباری با قرمز (*) آستریکس مشخص شده اند. لطفا تمام موارد اجباری را وارد کنید
جزئیات برای ادامه

- Booking Request Details:** Contains fields for Booking Reference Number (2020-BR-13977), Declaration Number (2010005342520), Initiation Date (5/11/2020), Declarant Reference Number (salya), and Owner Name (Advanced Trading TEST).
- Inspection Location Type:** Set to 'Customs Area'.
- Follow Up Inspection:** Contains dropdowns for 'Inspection Centre' (Dry Port) and 'Inspection Section' (Dry Port). This section is highlighted with a red box.
- Contact Details:** Contains fields for Contact Email (himanshu.joshi@dubaico), Representative Name (himanshu), Contact Number (971-5-65655124), and Mobile Number (971565655124). This section is also highlighted with a red box.
- Status Details:** Shows the current status as 'Draft' and Sub-Status as 'Draft'.

Additional services like 'Stamping Required' and 'Seal Required' are also visible. The interface includes a sidebar with navigation options and a top navigation bar with 'Service Centre', 'Knowledge Centre', 'Media Centre', 'Toolbox', and 'About'.

یکی از اداره های گمرکی پیشرو در جهان باشد که از تجارت قانونی حمایت می کند

10. برپه جزئیات کالا بروید. برنامه یا جزئیات کانتینر یا اعلام و

جزئیات اعداد

Record Saved

Select	Container Number	Merks and Numbers	Preferred Date 1	Preferred Slot 1	Additional Preferred Slot	Preferred Date 2	Preferred Slot 2	Preferred Date 3
<input checked="" type="checkbox"/>		N/A	5/11/2020	Morning (07:00:00-23:00:00)	Morning (07:00:00-23:00:00)			

11. تاریخ های ترجیحی - Date 1, Date 2 and Date 3 را وارد کنید و روی Save کلیک کنید. در صورت تعدد رکوردها، از انتخاب همه برای انتخاب همه رکوردها در کانتینرها/ M&N و سپس گروه کردن تاریخ ها برای وارد کردن تاریخ/شاخه ها برای همه استفاده کنید.

Select	Container Number	Merks and Numbers	Preferred Date 1	Preferred Slot 1	Additional Preferred Slot	Preferred Date 2	Preferred Slot 2	Preferred Date 3
<input checked="" type="checkbox"/>	Y	N/A	5/11/2020	Morning (07:00:00-23:00:00)	Morning (07:00:00-23:00:00)			

12. وارد Slots Preferred - Slot 1, Slot 2, and Slot 3, Additional Preferred Slot شوید و بر روی Save کلیک کنید.

نکته: تاریخ ترجیحی، اسلات ترجیحی و اسلات ترجیحی اضافی فیلدهای اجباری هستند و کاربر نمی تواند بدون وارد کردن این جزئیات رزرو را ارسال کند.

یکی از اداره های گمرکی پیشرو در جهان باشد که از تجارت قانونی حمایت می کند

13. به برگه «ضمیمه» بروید و روی «جدید» کلیک کنید تا یک سند آپلود شود.

14. سند مورد نیاز را مرور کنید و روی "ذخیره" کلیک کنید.

15. مقدار مورد نیاز "عنوان سند" را انتخاب کنید.

یکی از اداره های گمرکی پیشرو در جهان باشد که از تجارت قانونی حمایت می کند

16. به "یادداشت ها" بروید و روی "جدید" کلیک کنید تا یک یادداشت/نظر یا اظهارات ویژه را به آن مرتبط کنید.
درخواست بازرسی سیستم به طور خودکار پر می شود "نوع" = توجّه
"ایجاد" = تاریخ امروز "ایجاد توسط" = شناسه کاربری سازنده

17. توضیحات را وارد کرده و روی "ذخیره" کلیک کنید.

یکی از اداره های گمرکی پیشرو در جهان باشد که از تجارت قانونی حمایت می کند

View by: Service

- DT Subscription
- Bill Clearance
- Cargo Booking
- CFR Reports
- Delivery Order
- Download
- Enquiry
 - Inspection Request
 - Initiate Inspection
 - Initiate Service Request
 - Initiate Followup Inspection
 - Initiate Inspection - Cleared
 - Declaration
 - Track Inspection
 - Truck Release Requests
- Logi Date
- MECRC
- Miral II
- Renewal
- Reports
- Request
- Transportation
- Upload
- User Management
- Value Added Services
- Shortcut To Services

Dedarat Reference Number: Map: (CountryCodeMobileNumber): 971565655124

Owner Name: Advanced Trading TEST

Inspection Centre: Dry Port

Inspection Section: Dry Port

Request Type: Normal

Follow Up Inspection

Follow Up Required:

Inspection Centre: Dry Port

Inspection Section: Dry Port

Additional Services

Stamping Required:

Seal Required:

Quantity Of Seals:

Status Details

Status: Draft

Sub-Status:

Goods Details Attachments Notes Payment History Document Groups

Type	Description	Created By	Created
Note	TEST	HIMANSHU21	5/11/2020 11:27:44 AM

CONNECT WITH US

Twitter LinkedIn Facebook Youtube Instagram

Copyright © 2018 Dubai Trade. All rights reserved. Privacy Policy | Terms and Conditions | Whistleblowing Hotline

18. روی «بعدي» کلیک کنید. در صورتی که درخواست رزرو با معیارهای جمع آوری پرداخت مطابقت داشته باشد، کاربر با هزینه های مناسب مطابق زیر نمایش داده می شود. برنامه کاربر را به صفحه "هزینه های بازرسی" هدایت می کند. نوع شارژ مربوطه، مقدار و مبلغ کل باید پر شود

رشته	شرح
هزینه های بازرسی	این هزینه ها برای اظهارنامه های پاک شده اعمال می شود
هزینه های تمبر	این هزینه ها در صورتی اعمال می شود که کاربر «هزینه های تمبر» را به عنوان بررسی کند
هزینه های فوری	اگر کاربر درخواست فوری داشته باشد، این هزینه ها اعمال می شود
هزینه های آب بندی	در صورتی که کاربر درخواست مهر و موم کرده باشد، این هزینه ها قابل اعمال خواهد بود
بازرس خارج از اتهامات	در صورت درخواست کاربر، این هزینه ها قابل اعمال خواهد بود "بازرسی بیرونی"
درهم معرفت	این کارمزد برای هر تراکنش قابل اعمال خواهد بود

یکی از اداره های گمرکی پیشرو در جهان باشد که از تجارت قانونی حمایت می کند

Charge Type	Amount	Receipt Number
Inspection Charges	100	
Sealing Charge	20	
Knowledge Innovation Dtham	20	

19. حالت پرداخت را انتخاب کنید.

اگر حالت پرداخت = حساب اعتباری

آ. حالت پرداخت را به عنوان «حساب اعتباری» از منوی بازشو انتخاب کرده و روی ذخیره کلیک کنید. برنامه مقدار وارد شده را ذخیره می کند. برنامه فیلد "حساب اعتباری" را فعال می کند

Charge Type	Amount	Receipt Number
Inspection Charges	100	
Sealing Charge	20	
Knowledge Innovation Dtham	20	

ب روی علامت در قسمت اعتبار حساب کلیک کنید. برنامه یک پنجره جدید باز می کند و نمایش شماره حساب اعتباری مرتبط با کاربر ثبت نام شده

یکی از اداره های گمرکی پیشرو در جهان باشد که از تجارت قانونی حمایت می کند

ج شماره حساب اعتباری مورد نیاز را انتخاب کرده و روی OK کلیک کنید. برنامه نمایش می دهد شماره حساب اعتباری و دکمه "پرداخت" را فعال می کند

لیست حساب های اعتباری قابل اجرا به صورت خودکار پر می شود.

د روی دکمه "پرداخت پرداخت" کلیک کنید. پس از تکمیل موفقیت آمیز تراکنش، برنامه وضعیت را به عنوان "مجاز" به روز می کند. برنامه دکمه "ارسال" را فعال می کند

یکی از اداره های گمرکی پیشرو در جهان باشد که از تجارت قانونی حمایت می کند

Smart Workspace

youmehabit

Welcome himanshu
AE-123150-Dubai Customs M2-
himanshutest
Message Centre (25)

Request Type: Normal Inspection Section: Dry Port Quantity Of Seals: 2

Status Details
Status: Draft
Sub-Status:

Make Payment Verify Payment

Payment Mode	Credit Account	Total Amount	Status	Exception Remarks
Credit Account	1113236	140	Authorized	

Payment Details

Charge Type	Amount	Receipt Number
Inspection Charges	100	27676
Sealing Charge	20	27677
Knowledge-Innovation Ditham	20	27678

ه. بر روی "ارسال" کلیک کنید. برنامه کاربر را به صفحه تایید هدایت می کند و درخواست را به گمرک دبي اختصاص می دهد

Smart Workspace

youmehabit

Welcome himanshu
AE-123150-Dubai Customs M2-
himanshutest
Message Centre (25)

Booking Request Details

Track Inspection Request

Thank you for submitting your Inspection Request for

Declaration Number(s): 2030005342520
Booking Reference Number: 2020-BR-13977
Owner Name: Advanced Trading TEST
Declarant Reference Number: satya
Total Fees: 140

Dubai Customs team will get back to you in 2 hours for confirmation of your Inspection Date and Time

مؤشور السعادة

HOW WAS YOUR EXPERIENCE?

اگر حالت پرداخت = پرداخت الکترونیکی

آ. حالت پرداخت را به عنوان «پرداخت الکترونیکی» از منوی بازشو انتخاب کنید و روی ذخیره کلیک کنید. برنامه مقدار وارد شده را ذخیره می کند و دکمه "پرداخت" را فعال می کند

یکی از اداره های گمرکی پیشرو در جهان باشد که از تجارت قانونی حمایت می کند

Inspection Central: Dry Port
 Inspection Section: Dry Port
 Request Type: Normal

Follow Up Required:
 Inspection Centre:
 Inspection Section:

Stamping Required:
 Seal Required:
 Quantity Of Seals:
 Status: Draft
 Sub-Status:

Make Payment Verify Payment

Payment Mode	Credit Account	Total Amount	Status	Exception Remarks
ePay		120		

Payment Details

Charge Type	Amount	Receipt Number
Inspection Charges	100	
Knowledge-Innovation Ditham	20	

ب روی "پرداخت پرداخت" کلیک کنید. کاربر باید به صفحه جدید هدایت شود. ج روی «پرداخت مجدد» کلیک کنید. برنامه صفحه جدیدی را در زیر نمایش می دهد

Search: Switch to Modern Home | Contact Us

Service Centre Knowledge Centre Media Centre Toolbox About yournewhabit

Welcome
 himanshu
 AE-1223150-Dubai Customs M2-
 himanshubest
 Message Centre (25)

Payment Confirmation

You are authorizing us now to direct your payment request to Dubai e-Government payment site.

Reference Number: 2020-BR-13548
 Amount: 120

Make Payment Back

حالت پرداخت را انتخاب کنید و سایر جزئیات را وارد کرده و تراکنش را تکمیل کنید. پس از تکمیل موفقیت آمیز تراکنش، برنامه استفاده را به جزئیات درخواست رزرو هدایت می کند. وضعیت را به عنوان "مجاز" به روز می کند. برنامه دکمه "ارسال" را فعال می کند

یکی از اداره های گمرکی پیشرو در جهان باشد که از تجارت قانونی حمایت می کند

Payment Id	Payment Mode	Credit Account	Total Amount	Status	Exception Remarks
1-22478524498ePay			40	Authorized	

برنامه اظهارات را در قسمت "Exception Remarks" نمایش می دهد
برنامه وضعیت را به عنوان "شکست" نشان می دهد

بر روی "ارسال" کلیک کنید. برنامه کاربر را به صفحه تایید هدایت می کند و درخواست را به گمرک دبی اختصاص می دهد

نکته:

آ. هیچ "هزینه بازرسی" برای اعلامیه های شناسایی شده CDM ایجاد نمی شود. فیلدهای اجباری ذکر شده در مرحله 9 را نمی توان خالی گذاشت. ب اگر اعلامیه دارای جزئیات کانتینر باشد، و اگر کاربر پرچم "Sealing" را به عنوان "۷" بررسی کند، "No of Seals" با یک مقدار پیش فرض که برابر با تعداد کانتینر است پر می شود.

کار با سیستم

یکی از اداره های گمرکی پیشرو در جهان باشد که از تجارت قانونی حمایت می کند

• برای اعلامیه با وضعیت "پاک شده با بازرسی" اما که در لیست موجود نیست (که سیستم CDM را دور زده است).

1. با استفاده از اعتبارنامه وارد اپلیکیشن شوید و بر روی "GO" کلیک کنید. برنامه حرکت می کند کاربر به "پیوندهای من"

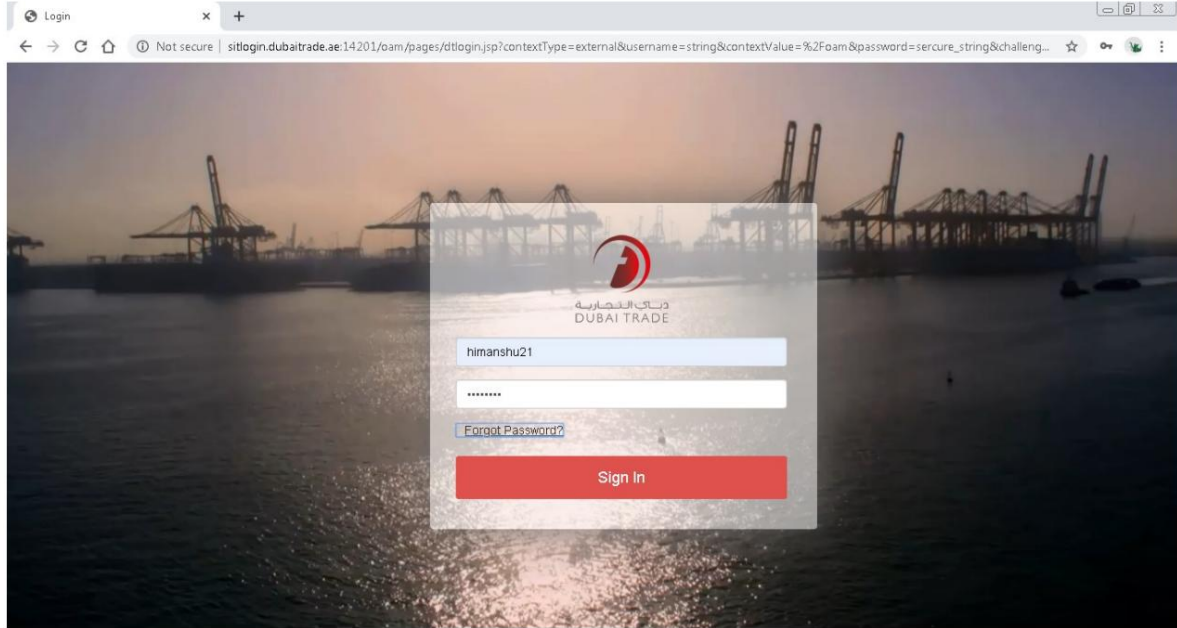

2. روی "درخواست بازرسی" در سمت چپ صفحه وب کلیک کنید. برنامه نمایش داده خواهد شد لینک های فرعی مانند زیر

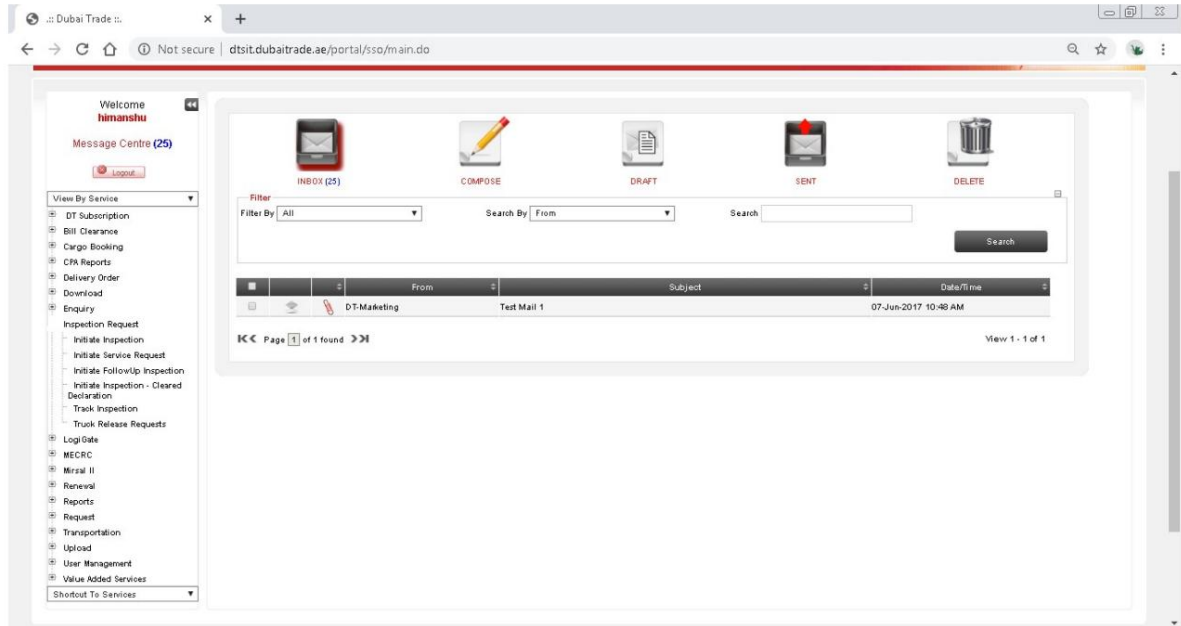

یکی از اداره های گمرکی پیشرو در جهان باشد که از تجارت قانونی حمایت می کند

3. روی "Initiate Inspection" کلیک کنید.

4. بر روی New کلیک کنید.

5. مقدار اعلان را وارد کرده و روی Save کلیک کنید

یکی از اداره های گمرکی پیشرو در جهان باشد که از تجارت قانونی حمایت می کند

Smart Workspace

youmehabit

Welcome himanshu AE-123156-Dubai Customs M2-himanshu@et Message Centre (25)

CDM Declaration Details

Initiate Inspection Validate Terms and Conditions Please click on New button to add a declaration which is not available in below mentioned list.

Declaration Number	Cargo Channel	Regime Type	Associate Multiple	Remarks
2010005342820	Land	Export		
1010011954920				This Declaration has an auto created inspection Request. Please approach HAMRIYA PORT for completion of Customs Procedures.
10100119561420				This Declaration has an auto created inspection Request. Please approach HAMRIYA PORT for completion of Customs Procedures.
1010012015920				This Declaration has an auto created inspection Request. Please approach HAMRIYA PORT for completion of Customs Procedures.
1010011954420				This Declaration has an auto created inspection Request. Please approach HAMRIYA PORT for completion of Customs Procedures.
1020002336120	Air	Import		
1010011451820				This Declaration has an auto created inspection Request. Please approach HAMRIYA PORT for completion of Customs Procedures.
1010011456920				This Declaration has an auto created inspection Request. Please approach HAMRIYA PORT for completion of Customs Procedures.
1010011955520				This Declaration has an auto created inspection Request. Please approach HAMRIYA PORT for completion of Customs Procedures.
1010011954720				This Declaration has an auto created inspection Request. Please approach HAMRIYA PORT for completion of Customs Procedures.

Record Saved

6. برای ادامه روی Validate and Initiate Inspection کلیک کنید. درخواست رزرو ایجاد خواهد شد. بقیه مراحل مانند درخواست های CDM معمولی موجود است

کار با سیستم

• برای اعلامیه با وضعیت "پاک شده"

1. با استفاده از اعتبارنامه وارد اپلیکیشن شوید و بر روی "GO" کلیک کنید. برنامه حرکت می کند کاربر به "پیوندهای من"

Login

Not secure | sitlogin.dubaitrade.ae:14201/oam/pages/dtlogin.jsp?contextType=external&username=string&contextValue=%2Foam&password=secure_string&challeng...

دبی تجاره
DUBAI TRADE

himanshu21

.....

Forgot Password?

Sign In

2. به صفحه «درخواست بازرسی» و سپس «آغاز اعلامیه بازرسی پاک شده» بروید.

چشم انداز

یکی از اداره های گمرکی پیشرو در جهان باشد که از تجارت قانونی حمایت می کند

3. روی "جدید" کلیک کنید و شماره اظهارنامه را در قسمت "شماره اظهارنامه" وارد کنید.

Declaration Number	Cargo Channel	Regime Type	Associate Multiple?	Remarks
1818018257419				
1858001450317	Passenger	Import		
1818009358017	Passenger	Import		
2838001436617	Air	Export		
2838001436517	Air	Export		
2838001436417	Air	Export		
1238000010917	Passenger	Import		
1238000010717	Passenger	Import		
1238000010617	Passenger	Import		

یکی از اداره های گمرکی پیشرو در جهان باشد که از تجارت قانونی حمایت می کند

Smart Workspace

youmehabit

Welcome
himanshu
AE-123150-Dubai Customs M2-
himanshuJest
Message Centre (25)

View By Service

- DT Subscription
- Bill Clearance
- Cargo Booking
- CPA Reports
- Delivery Order
- Download
- Enquiry
- Inspection Request
 - Initiate Inspection
 - Initiate Service Request
 - Initiate FollowUp Inspection
 - Initiate Inspection - Cleared Declaration
 - Track Inspection
 - Truck Release Requests
- LogIate
- MECRC

Cleared Declaration Details

Initiate Inspection Validate Terms and Conditions

Declaration Number	Cargo Channel	Regime Type	Associate Multiple?	Remarks
201008316320				
1010010257419				
1050001450317	Passenger	Import		
1010009258017	Passenger	Import		
2030001436617	Air	Export		
2030001436517	Air	Export		
2030001436417	Air	Export		
123000010917	Passenger	Import		
123000010717	Passenger	Import		

dt:it.dubaitrade.ae/portal/sso/main.do?FromLogout=true#

4. بر روی دکمه "Validate" کلیک کنید. برنامه «نوع محموله»، «نوع رژیم» را به طور خودکار پر می کند. **فیلدهای "کانال بار".**

Smart Workspace

youmehabit

Welcome
himanshu
AE-123150-Dubai Customs M2-
himanshuJest
Message Centre (25)

View By Service

- DT Subscription
- Bill Clearance
- Cargo Booking
- CPA Reports
- Delivery Order
- Download
- Enquiry
- Inspection Request
 - Initiate Inspection
 - Initiate Service Request
 - Initiate FollowUp Inspection
 - Initiate Inspection - Cleared Declaration
 - Track Inspection
 - Truck Release Requests
- LogIate
- MECRC

Cleared Declaration Details

Initiate Inspection **Validate** Terms and Conditions

Declaration Number	Cargo Channel	Regime Type	Associate Multiple?	Remarks
201008316320				
1010010257419				
1050001450317	Passenger	Import		
1010009258017	Passenger	Import		
2030001436617	Air	Export		
2030001436517	Air	Export		
2030001436417	Air	Export		
123000010917	Passenger	Import		
123000010717	Passenger	Import		

Record Saved

dt:it.dubaitrade.ae/portal/sso/main.do?FromLogout=true#

5. بر روی دکمه "Initiate Inspection" کلیک کنید. برنامه کاربر را به رزرو بازرسی هدایت می کند. **جزئیات فرم**

یکی از اداره های گمرکی پیشرو در جهان باشد که از تجارت قانونی حمایت می کند

Declaration Number	Cargo Channel	Regime Type	Associate Multiple	Remarks
2819005316320	Land	Export		
1810019257419				
1050001450317	Passenger	Import		
1810009258017	Passenger	Import		
2030001426617	Air	Export		
2030001436517	Air	Export		
2030001426417	Air	Export		
123000010917	Passenger	Import		
123000010717	Passenger	Import		

6. جزئیات فرم رزرو را وارد کرده و روی Save کلیک کنید

Booking Request Details

Booking Reference Number: 2020-88-13979
 Declaration Number: 2010005316320
 Initiation Date: 5/11/2020
 Declarant Reference Number: satya

Inspection Location Type: Customs Area
 Outside Location: [Select]
 Address: [Select]
 Map: [Select]

Contact Details
 Contact Email: himanshu.joshi@dubai.ae
 Representative Name: himanshu
 Contact Number (Country-Area-Number): 971-5-65655124
 Mobile Number (CountryCode-MobileNumber): 971565655124

Inspection Centre: Dry Port
 Inspection Section: Dry Port
 Request Type: Normal

Status: Draft
 Sub-Status: [Select]

7. به برگه جزئیات کالا بروید. برنامه جزئیات کانتینر یا جزئیات علائم و اعداد را نمایش می دهد. تاریخ های ترجیحی - Date 1, Date 2 and Date 3 را وارد کنید و روی Save کلیک کنید. در صورت داشتن چندین رکورد، از Select All برای انتخاب همه رکوردها در کانتینرها / M&N و سپس dates Group برای وارد کردن تاریخ ها / slots برای همه استفاده کنید.

یکی از اداره های گمرکی پیشرو در جهان باشد که از تجارت قانونی حمایت می کند

Booking Reference Number: 2020-BR-13979 Inspection Location Type: Customs Area Contact Email: himanshu.joshi@dubai.gov.ae

Declaration Number: 2010005314320 Outside Location: Address: Contact Number (Country-Area-Number): 971-5-65655124

Initiation Date: 5/11/2020 Map: Mobile Number (CountryCodeMobileNumber): 971565655124

Dedarant Reference Number: Fatya Owner Name: Advanced Trading TEST

Inspection Centre: Dry Port Follow Up Inspection: Stamping Required: Seal Required: Quantity Of Seals: Status: Draft Sub-Status:

Inspection Section: Dry Port Inspection Centre: Inspection Section:

Request Type: Normal

Record Saved

Goods Details Attachments Notes Payment History Document Groups

Select	Container Number	Marka and Numbers	Preferred Date 1	Preferred Slot 1	Additional Preferred Slot	Preferred Date 2	Preferred Slot 2	Preferred Date
Y	N/A		5/11/2020	Morning (07:00:00-23:00:00)	Morning (07:00:00-23:00:00)			

Record Saved

نکته: تاریخ ترجیحی ، اسلات ترجیحی و اسلات ترجیحی اضافی فیلدهای اجباری هستند و کاربر نمی تواند بدون وارد کردن این جزئیات رزرو را ارسال کند.

8. پیوست ها، یادداشت ها را در صورت لزوم اضافه کنید.
9. روی «بعدی» کلیک کنید. برنامه باید کاربر را به "هزینه های بازرسی" هدایت کند. نوع شارژ مربوطه، مبلغ و مبلغ کل در برگه "هزینه های بازرسی" پر می شود.

Booking Reference Number: 2020-BR-13979 Inspection Location Type: Customs Area Contact Email: himanshu.joshi@dubai.gov.ae

Declaration Number: 2010005314320 Outside Location: Address: Contact Number (Country-Area-Number): 971-5-65655124

Initiation Date: 5/11/2020 Map: Mobile Number (CountryCodeMobileNumber): 971565655124

Dedarant Reference Number: Fatya Owner Name: Advanced Trading TEST

Inspection Centre: Dry Port Follow Up Inspection: Stamping Required: Seal Required: Quantity Of Seals: Status: Draft Sub-Status:

Inspection Section: Dry Port Inspection Centre: Inspection Section:

Request Type: Normal

Record Saved

Make Payment Verify Payment

Payment Mode	Credit Account	Total Amount	Status	Exception Remarks
Credit Account	1119236	120	Authorized	

Payment Details

Charge Type	Amount	Receipt Number
Inspection Charges	100	27679
Knowledge-Innovation Dtham	20	27680

10. روی «تأیید پرداخت» کلیک کنید. وضعیت پرداخت به "مجاز" به روز می شود.

11. بر روی "ارسال" کلیک کنید. وضعیت درخواست رزرو به "ارسال شده" تغییر می کند. درخواست رزرو به برنامه ریز اختصاص داده می شود.

یکی از اداره های گمرکی پیشرو در جهان باشد که از تجارت قانونی حمایت می کند

Smart Workspace
youmewhabit

Welcome himanshu
AE-1223150-Dubai Customs M2-
himanshuJest
Message Centre (25)

View By Service
DT Subscription
Bill Clearance
Cargo Booking
CFA Reports
Delivery Order
Download
Enquiry
Inspection Request
Initiate Inspection
Initiate Service Request
Initiate FollowUp Inspection
Initiate Inspection - Cleared
Declaration
Track Inspection
Truck Release Requests
Log Date
MECRC
Mrcsl II

Booking Request Details

Back Submit

Booking Reference Number: 2020-BR-13979
Declaration Number: 2010005316320
Initiation Date: 5/11/2020
Declarant Reference Number: satya
Owner Name: Advanced Trading TE
Inspection Centre: Dry Port
Inspection Section: Dry Port
Request Type: Normal

Inspection Location Type: Customs Area
Outside Location:
Address:
Map:
Follow Up Inspection
Follow Up Required:
Inspection Centre:
Inspection Section:

Contact Details
Contact Email: himanshu.jeshu@dub
Representative Name: himanshu
Contact Number (Country-Area-Number): 971-5-65655124
Mobile Number (CountryCodeMobileNumber): 971565655124

Additional Services
Stamping Required:
Seal Required:
Quantity Of Seals:

Status Details
Status: Draft
Sub-Status:

Make Payment Verify Payment

Smart Workspace
youmewhabit

Welcome himanshu
AE-1223150-Dubai Customs M2-
himanshuJest
Message Centre (25)

View By Service
DT Subscription
Bill Clearance
Cargo Booking
CFA Reports
Delivery Order
Download
Enquiry
Inspection Request
Initiate Inspection
Initiate Service Request
Initiate FollowUp Inspection
Initiate Inspection - Cleared
Declaration
Track Inspection
Truck Release Requests
Log Date
MECRC

Tracking Inspection Request

Thank you for submitting your Inspection Request for

Declaration Number(s): 2010005316320
Booking Reference Number: 2020-BR-13979
Owner Name: Advanced Trading TEST
Declarant Reference Number: satya
Total Fees: \$20

Dubai Customs team will get back to you in 2 hours for confirmation of your Inspection Date and Time

HOW WAS YOUR EXPERIENCE?
مؤشّر السعادة

dtbit.dubaitrade.ae/portal/150/main.do?fromLogout=true&

5.1.2 ایجاد درخواست بازرسی پیگیری -ترانزیت

• مشتری یک درخواست بازرسی پیگیری برای اعلامیه های حمل و نقل ایجاد می کند. (101,103)

کار با سیستم

1. با استفاده از اعتبارنامه وارد اپلیکیشن شوید و بر روی "GO" کلیک کنید. برنامه حرکت می کند کاربر به "پیوندهای من"

2. به صفحه "Initiate Request" بروید. برنامه کاربر را به "CDM" شناسایی شده هدایت می کند

چشم انداز

یکی از اداره های گمرکی پیشرو در جهان باشد که از تجارت قانونی حمایت می کند

3. روی لینک Initiate Followup Inspection کلیک کنید. گزینه درخواست برای مرجع Decl یا رزو مرجع ارائه شده است

4. درخواست پیگیری خودکار: سیستم هزینه های بازرسی را برای CDM درخواست می کند اگر اعلامیه را شناسایی کنید کاربر کادر بررسی پیگیری را انتخاب کرد.

پیگیری خودکار: ->

- Booking Request Details:** Booking Reference Number (2020-BR-13977), Declaration Number (2010005342520), Initiation Date (5/11/2020), Declarant Reference Number (salya), and Owner Name (Advanced Trading TEST).
- Inspection Location:** Inspection Location Type (Customs Area), Outside Location, Address, and Map.
- Contact Details:** Contact Email (himanshu.joshi@dubai), Representative Name (himanshu), Contact Number (971-5-65655124), Mobile Number (971565655124), and Country Code/Mobile Number.
- Follow Up Inspection:** Follow Up Required (checked), Inspection Centre (Dry Port), and Inspection Section (Dry Port).
- Additional Services:** Stamping Required (unchecked), Seal Required (checked), and Quantity Of Seals (2).
- Status Details:** Status (Draft) and Sub-Status.

Red boxes highlight the 'Inspection Centre' and 'Inspection Section' dropdowns in the 'Follow Up Inspection' section, and the 'Contact Details' section.

دنبال کردن دستی: ->